FAMIGLIA

NUOVA PROTAGONISTA 70

MODELLO

NEN76C

SEZIONE

ELEMENTI NEUTRI

CODICE

CR0598730

DESCRIZIONE

ELEMENTO NEUTRO TOP DA 600 CON CASSETTO

CARATTERISTICHE GENERALI

Elemento neutro top con cassetto realizzato in acciaio inox AISI 304, spessore piano 15/10. Piano di lavoro privo di fori camino. Predisposizione per il montaggio dell'accessorio colonnina acqua. Fondo top completamente chiuso. Impugnatura cassetto a tutta larghezza, ricavata sul bordo inferiore dei pannello frontale cassetto. Cassetto atto a contenere bacinelle Gastro Norm di altezza massima h=150 mm. Interno cassetto in esecuzione raggiata.

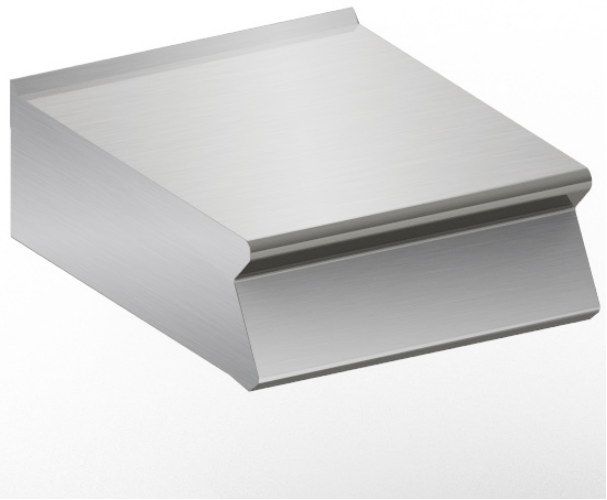

DATI TECNICI

Dimensioni		Dim. interne forno mm.:	
Larghezza mm.:	600	Capacità forno:	
Profondità mm.:	730	Potenza forno kW.:	
Altezza mm.:	250	Nr. zone di cottura:	
Peso kg.:	35.00	Dim. piastra cott. mm.:	
Volume m³:	0.30	Dim. zone cottura mm.:	
Alimentazione el..:		Nr. vasche:	
Potenza Gas kW.:		Dim. vasche:	
Potenza El. kW.:		Capacità vasca lt.:	

FAMIGLIA

NUOVA PROTAGONISTA 70

SEZIONE

ELEMENTI NEUTRI

DESCRIZIONE

MODELLO

NEN76C

CODICE

CR0598730

ELEMENTO NEUTRO TOP DA 600 CON CASSETTO

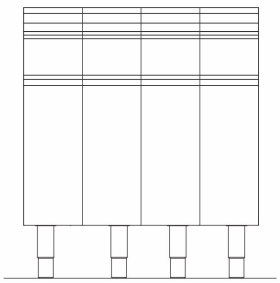

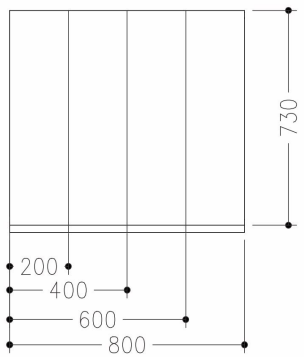

LEGENDA

(E) Arrivo elettrico 1:

(E) Arrivo elettrico 2:

(G) Arrivo gas:

(AD) Arrivo acqua addolcita:

(AF) Arrivo acqua fredda:

(AC) Arrivo acqua calda:

(S) Uscita scarico:

(FR) In e out freon:

(V) Vapore: